

**Linguaggi in transito: Musica**

**«NOLI ALTUM SAPERE, SED TIME»  
L'ALTO E IL BASSO DI UN APPROCCIO ALLA MUSICA**

a cura di Franco Pavan

**MATERIALI PRIMA SESSIONE (19/10/2019)**



Vivaldi, *Gloria*, Ensemble Matheus (Chapelle Royale, Versailles) :  
<https://www.youtube.com/watch?v=Ahe0eL6XvkY>



Vivaldi, *Gloria* (Ospedale della Pietà, Venezia):  
<https://www.youtube.com/watch?v=cgaOVV4JQHA&t=165s>

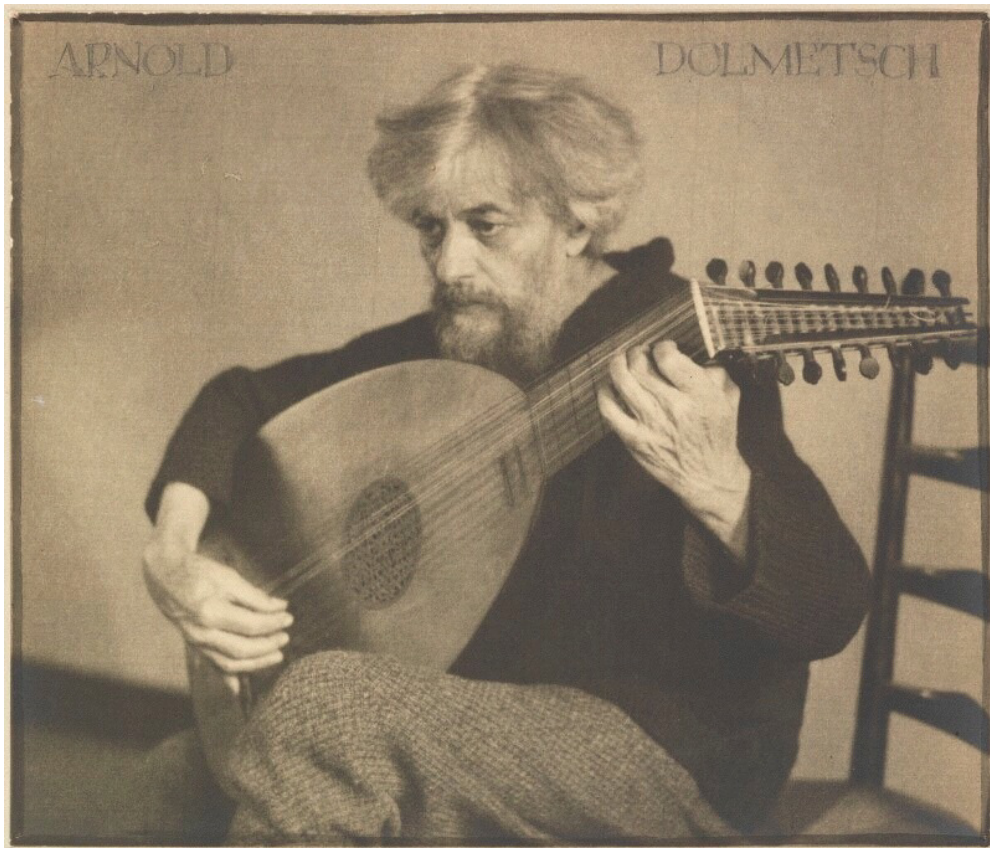

Arnold Dolmetsch (1858-1940)



Yvonne Rokseth (1890-1948)



Eugénie Droz (1893-1976)

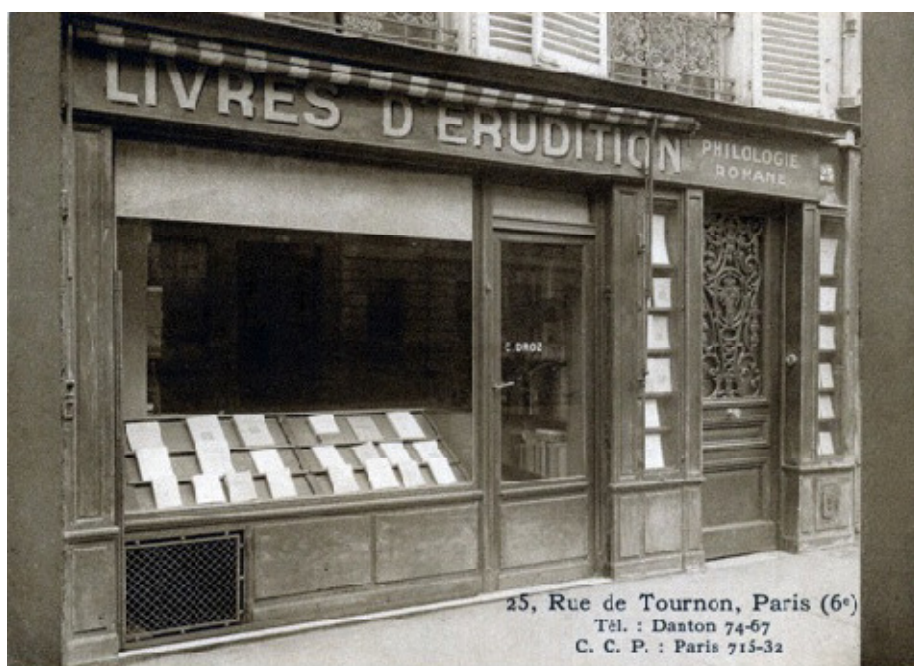

Libreria di Eugénie Droz  
(Parigi, Rue de Tournon, data imprecisata)





Frances A. Yates (1899-1981)



Musicienne della Société de Musique d'Autrefois (ca. 1929) :  
Geneviève Thibault è la quarta musicista da sinistra.



Geneviève Thibault (1902-1975)



Geneviève Thibault nel 1965



Famiglia Bloch:  
Ernest Bloch, il padre, con Suzanne, Ivan e Lucienne





*phot. J. v. Tcholka, Berlin-Charl.*

4842

Suzanne Bloch (1907-2002)



Suzanne Bloch



Suzanne Bloch





Lucienne Bloch (1909-1999)

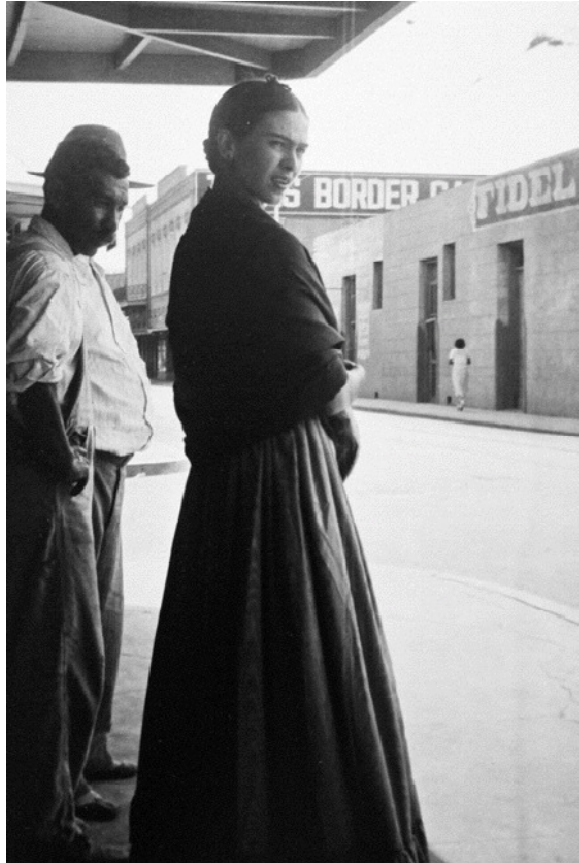

Frida Kahlo (1907-1954):  
fotografia di Lucienne Bloch



Frida Kahlo:  
fotografia di Lucienne Bloch



Frida Kahlo e Chavela Vargas (1919-2012)



Chavela Vargas





Diana Poulton (1903-1995)



Diana Poulton



Gusta Goldschmit (1913-2005)



Wanda Landowska (1879-1959) con Yehudi Menuhin (1916-1999)





Ex libris Mauro Foà (Biblioteca Nazionale Universitaria di Torino)

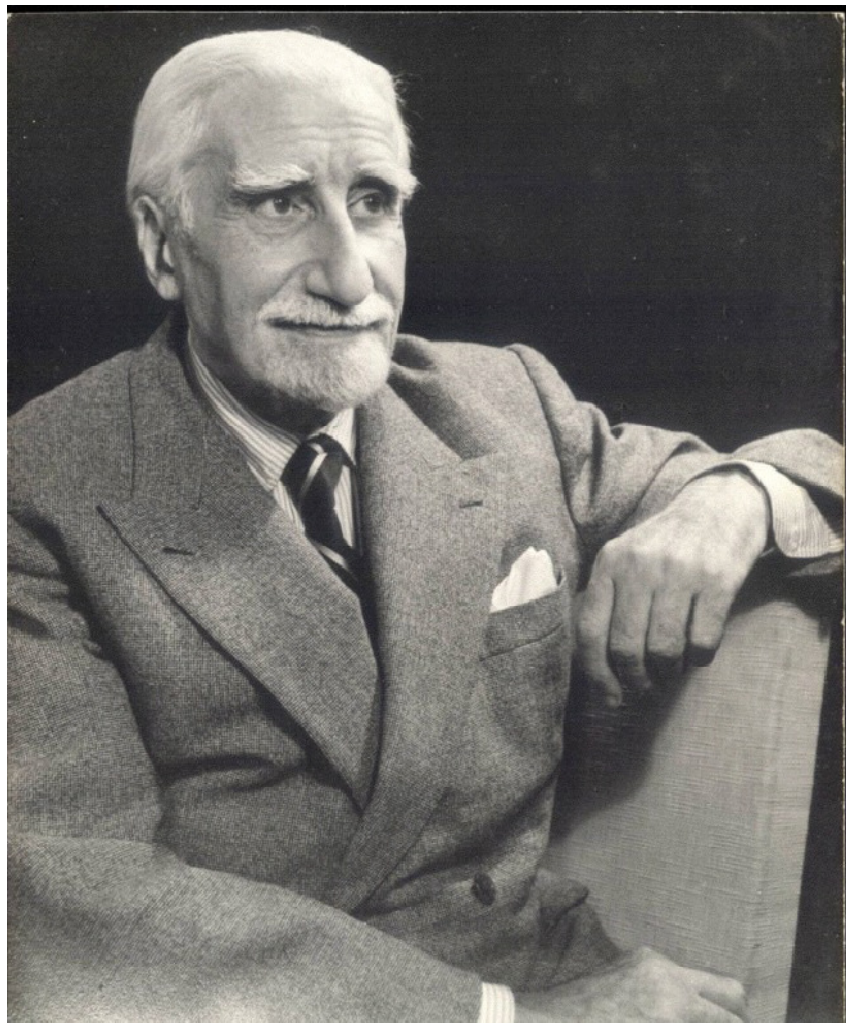

Alberto Gentili (1873-1954)



## SCHEDA PERSONALE

(Cognome e nome dell'insegnante, impiegato od agente) GENTILI ALBERTO

(paternità) fu Giuseppe (maternità) della fu Carolina Pincherle

(Data e luogo di nascita) 21 maggio 1873 - Vittorio Veneto

(Cognome e nome del coniuge) .....

(Qualifica (1) e grado gerarchico) Tedeschi Isabella  
Incaricato per la storia della musica

(Città, Ufficio o Istituto in cui l'insegnante, impiegato od agente presta servizio) .....

R. Università di Torino

- a) Se appartenga alla razza ebraica da parte di padre { si  
no (2)
- b) Se sia iscritto alla comunità israelitica ..... { si  
no (2)
- c) Se professi la religione ebraica ..... { si  
no (2)
- d) Se professi altra religione e quale ..... { si = ( ..... )  
no (2)
- e) Se la conversione ad altra religione sia stata effettuata da lui o dai propri ascendenti,  
e quali, ed in quale data .....
- f) Se la madre sia di razza ebraica ..... { si  
no (2)
- g) Se il coniuge sia di razza ebraica ..... { si solo per parte di padre  
no (2)

Torino addì 11 settembre 1938

FIRMA DEL TITOLARE DELLA SCHEDA

F.to: Dott. Alberto Gentili

(1) Gli insegnanti indicheranno anche la materia del loro insegnamento.

(2) Cancellare, con un tratto di penna, le indicazioni che non interessano il titolare.

Scheda di segnalazione per la razza ebraica di Alberto Gentili



Olga Rudge (1895-1996)

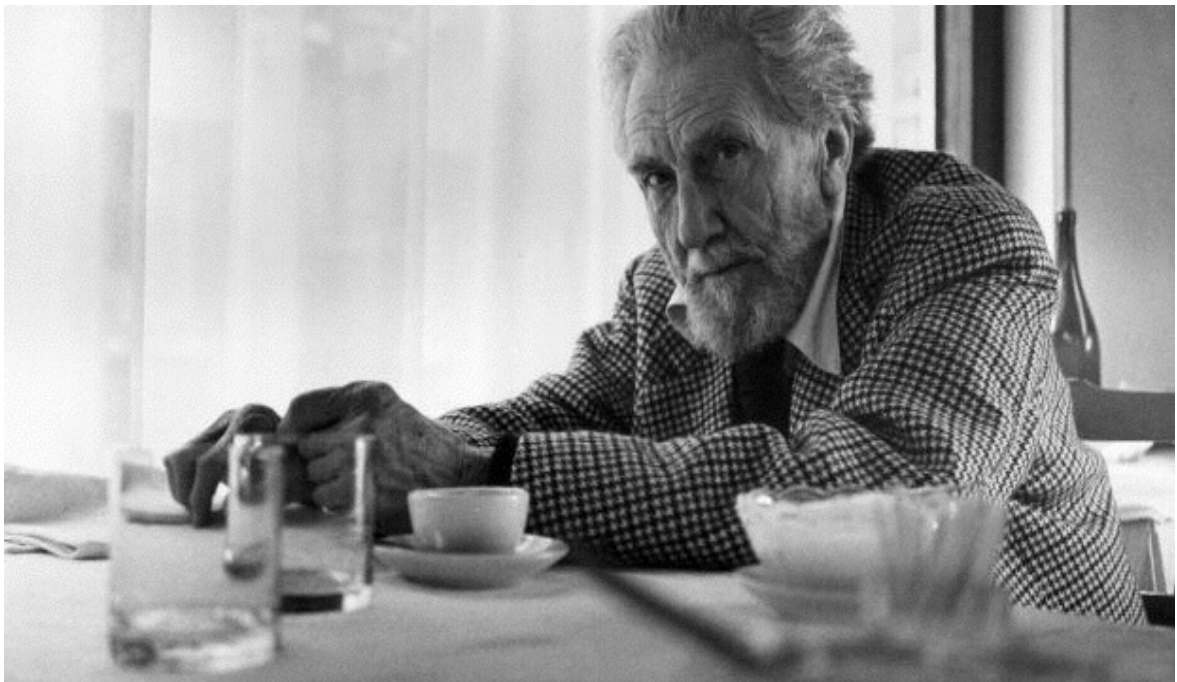

Ezra Pound (1885-1972)



Olga Roudge e Ezra Pound